



**LÍNEA**  
**BODEGAS**

CATÁLOGO 2022





**GONPERSA**  
Góndolas&Perchas S.A.



**Cliente Fedex**

**Picking con cama en canal**

# **RACKS**

**SISTEMAS DE ALMACENAJE**

# SISTEMAS DE ALMACENAMIENTO

- Rack Selectivo
- Rack Picking
- Piso Metálico
- Perchas

# TABLA DE RESISTENCIA DE RACKS SELECTIVOS POR SERIE

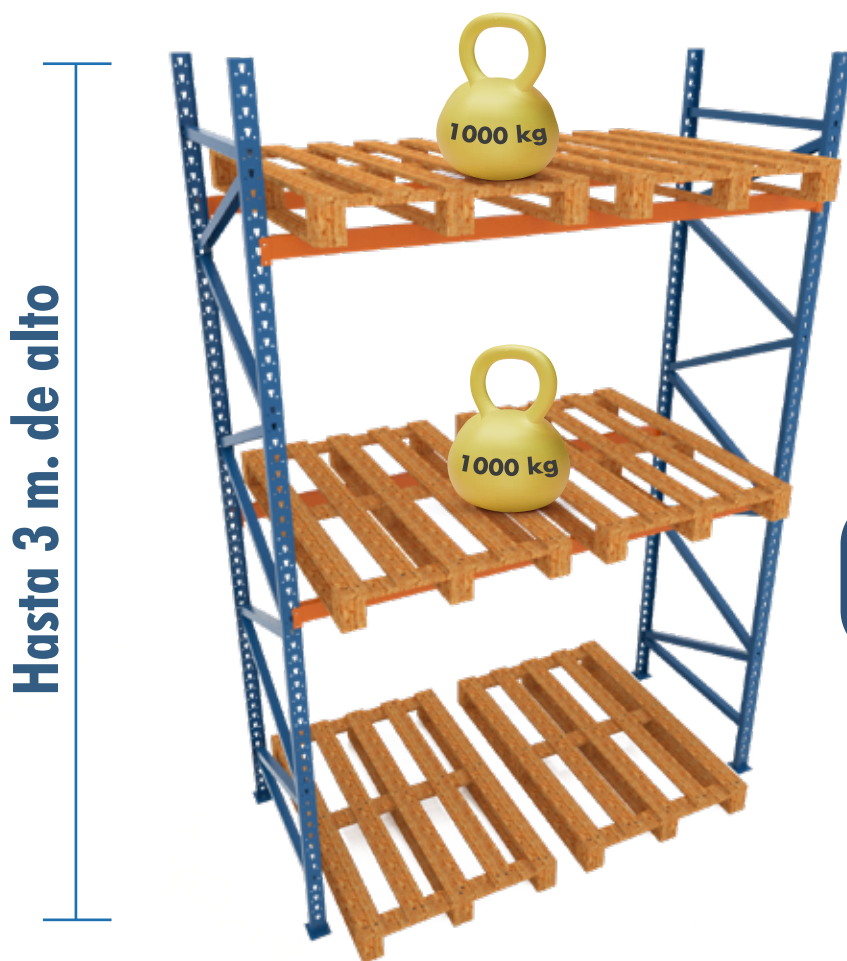

**SERIE 60**  
LIVIANO

hasta 1000 kg  
por nivel

Hasta 6 m. de alto

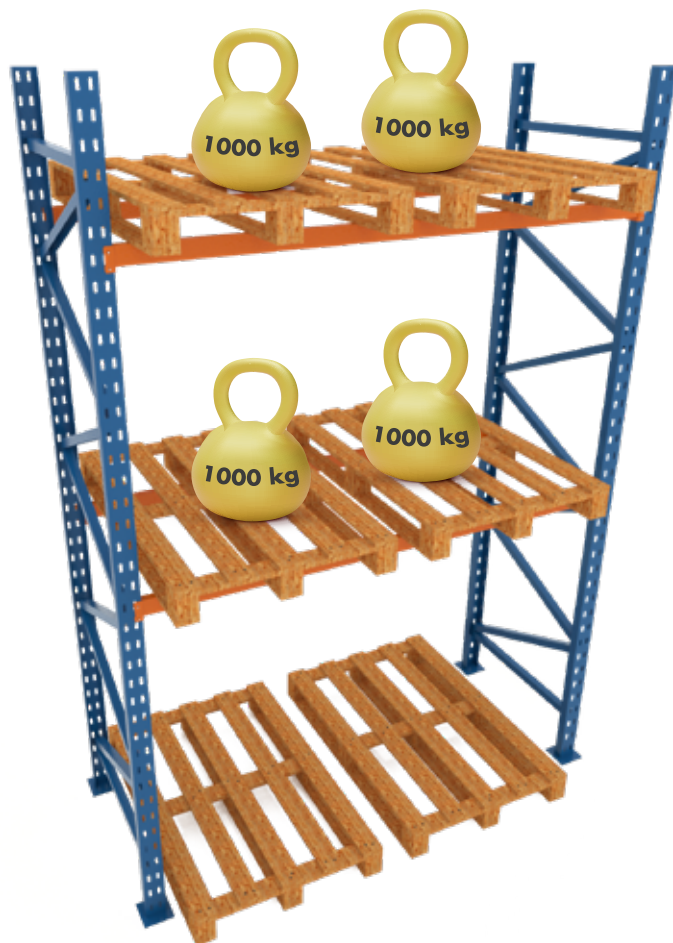

## SERIE 80

SEMIPESADO

1000 kg a 2000 kg  
por nivel

Hasta 12 m. de alto



## SERIE 100

PESADO

2000 kg a 3000 kg  
por nivel

# ASESORÍA PERSONALIZADA



**Cada bodega es única y tiene distintas necesidades, le orientamos de acuerdo a la rotación, peso y dimensiones de su producto. Nuestros asesores están preparados técnicamente para trabajar en equipo y lograr la mejor distribución posible para su bodega, de acuerdo a las últimas normas de seguridad.**



**GONPERSA**  
Góndolas&Perchas S.A.

# DISEÑAMOS TUS PROYECTOS

HASTA CONVERTIRLOS EN REALIDAD

## 3d para cliente Julio Luna

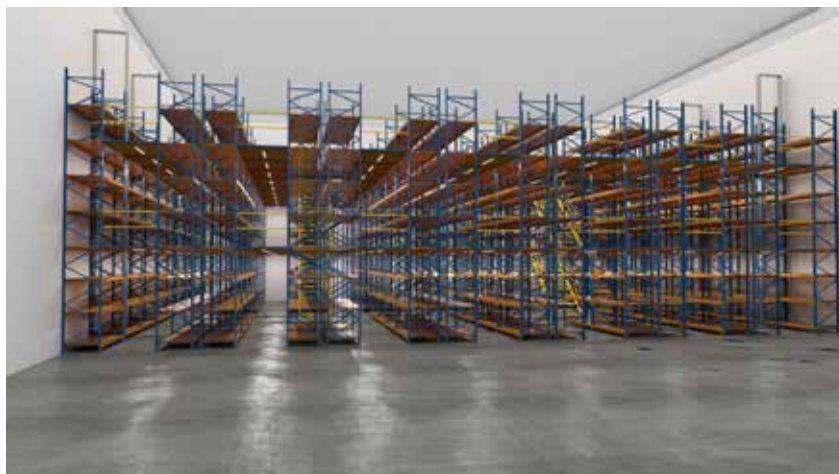
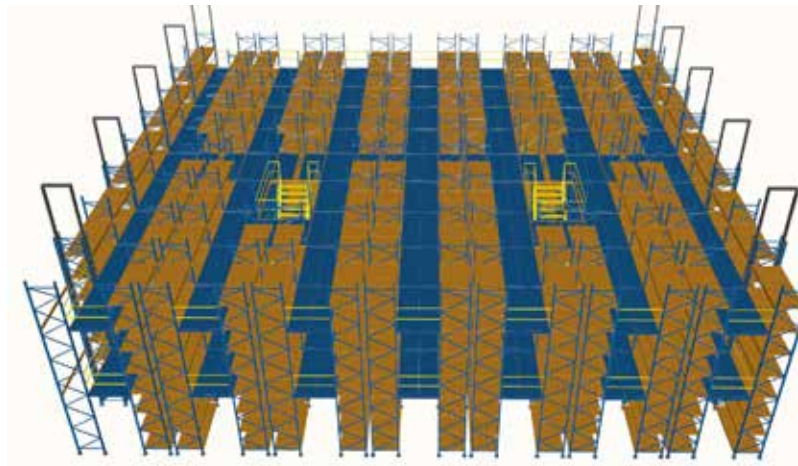
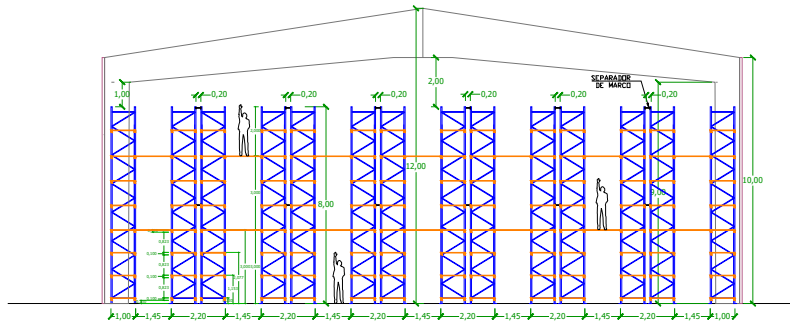

ASESORÍA PERSONALIZADA

# RACK SELECTIVO

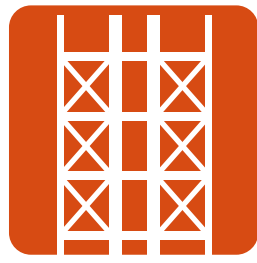

**Cliente Kellogs**



**Eficaz, resistente y de fácil montaje**

El rack ideal para almacenamiento de mercadería con mayor rotación, que trabaja en sistema palletizado, y requiere el uso de montacargas para la operación.



**GONPERSA**  
Góndolas&Perchas S.A.





**GONPERSA**  
Góndolas&Perchas S.A.



**Cliente ZERCORP**



**Cliente TARVISA**

**RACK SELECTIVO**

# RACK PICKING

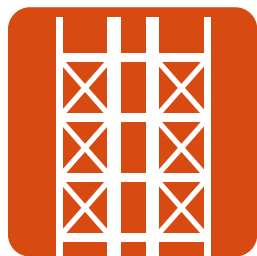

**Cliente Megametales**

Este sistema está diseñado para bodegas donde la mercancía se deposita y retira manualmente. El objetivo es aprovechar el máximo espacio en altura y pasillos, con accesorios como escaleras, mesas de despacho o rejas de contención para la operación efectiva de su personal y su inventario.



**GONPERSA**  
Góndolas&Perchas S.A.



**GONPERSA**  
Góndolas&Perchas S.A.



**Cliente Megametales**

**RACK PICKING**

# PERCHAS



**Cliente LG**

Las perchas se recomiendan para almacenamiento de productos ligeros garantizando resistencia, acabados de primera calidad y funcionalidad al momento de armado.



**GONPERSA**  
Góndolas&Perchas S.A.

# TABLA DE PESOS DE PERCHAS

## PERCHA LIVIANA



Soporta **150LB**  
por nivel

Un total de  
**750LB**

ALTO	ANCHO	FONDO
2.00M	1.13M	0.40CM

## PERCHA PESADA



Soporta **250LB**  
por nivel

Un total de  
**1250LB**

ALTO	ANCHO	FONDO
2.00M	1.13M	0.40CM

# SISTEMA DE PISO METÁLICO

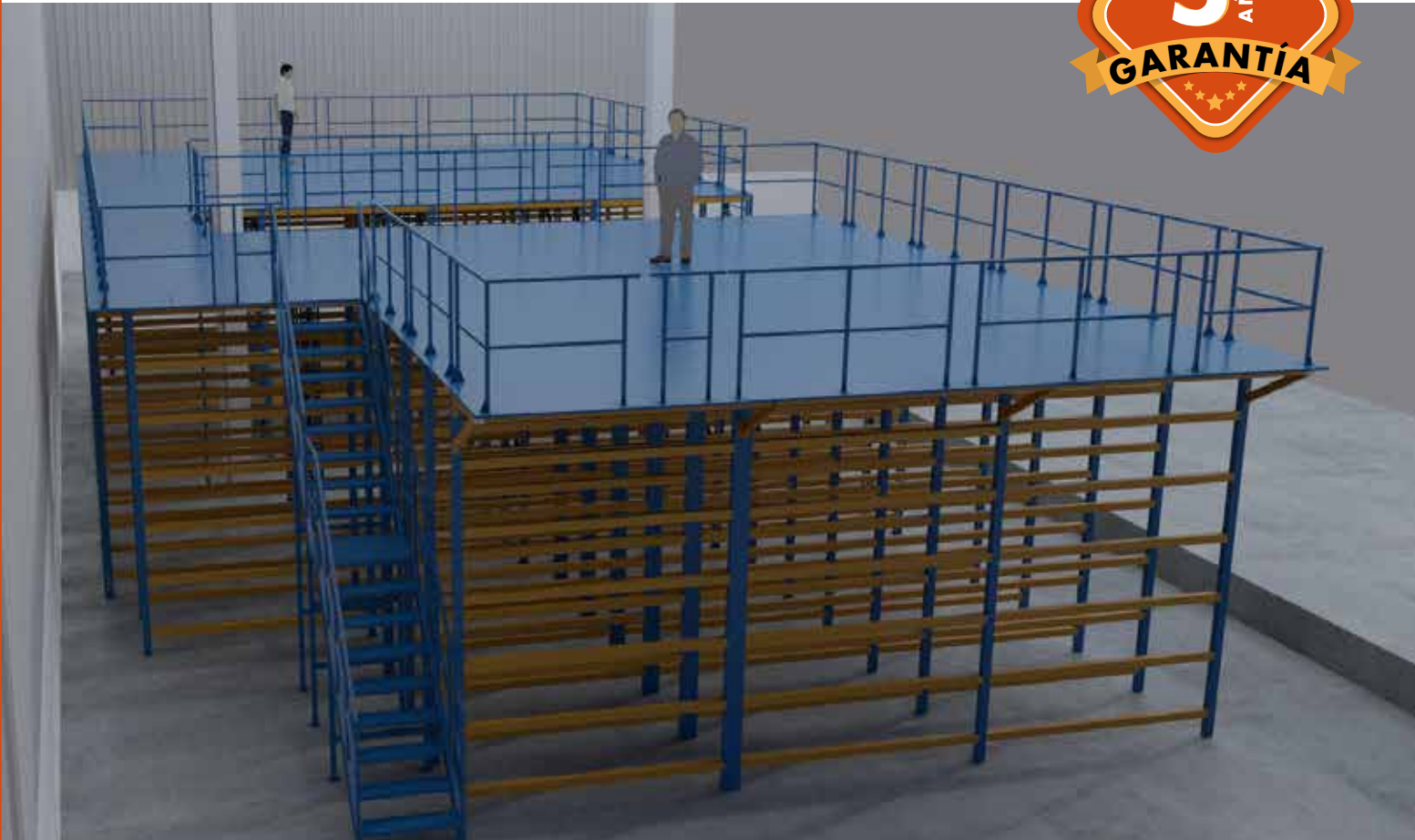

Este sistema es de fabricación rápida, de alta resistencia y calidad. Los pisos de estructura metálica son mas rentables que los de hormigón, y le permiten tener más alternativas de bodegaje.



**GONPERSA**  
Góndolas&Perchas S.A.

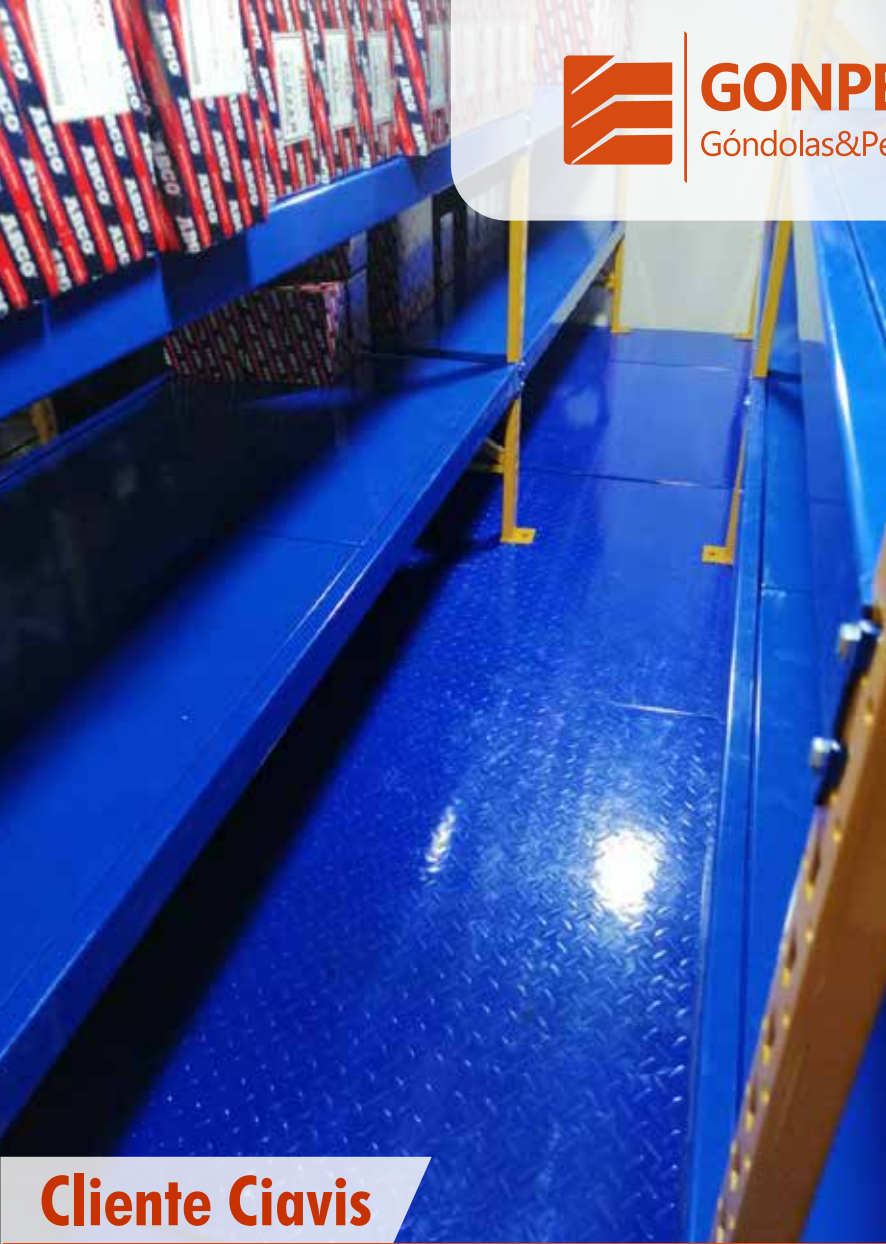

**Cliente Ciavis**



**PISO METÁLICO**

# ESCALERAS

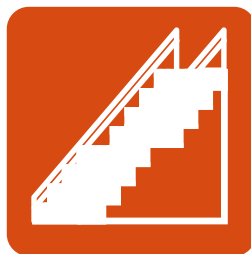

**Cliente SMI**

La escalera tipo Avión es la recomendada según las normas de seguridad, porque garantiza la manipulación del material disminuyendo los riesgos de caída.



**GONPERSA**  
Góndolas&Perchas S.A.



# ESCALERA TIPO AVIÓN



100 X 70CMS



150 X 70CMS



200 X 70CMS



ESCALEREAS

# CAMAS



**Cliente Holcim**

**Las camas metálicas están elaboradas en diferentes espesores de acuerdo al peso de su producto y se utilizan en reemplazo de los pallets. Son más resistentes y seguras que la alternativa en madera.**



**GONPERSA**  
Góndolas&Perchas S.A.



**Cliente Importadora Imehispa**

**CAMAS**

# NUESTROS CLIENTES



*¡Siempre en las mejores obras!*

NUESTROS CLIENTES



Km. 7 1/2 vía a Daule. Av. 7ma. #300 y calle 2da.  
Telfs.: 04 393-0428 • Cel.: 093 978 5406 • 095 996 1900  
Email: info@gondolasyperchas.ec • Guayaquil, Ecuador